

## Facturación electrónica para Microsoft Dynamics 365

### Emisión de documentos

La facturación electrónica para Microsoft Dynamics 365 es la solución para sus comprobantes fiscales digitales (CFDI). Está apegada a los estándares definidos por el servicio de administración tributaria (SAT) que te permitirá cumplir en tiempo y forma con las nuevas disposiciones fiscales del CFDI 4.0 que puede ser generada, transmitida y resguardada mediante la facilidad de los medios electrónicos.

Al integrar el CFDI 4.0 de forma natural a los procesos de negocio de tu empresa, se agilizan los procesos comerciales, administrativos y operativos como pedidos, facturación, embarques, cobranza, pagos, entre otros.

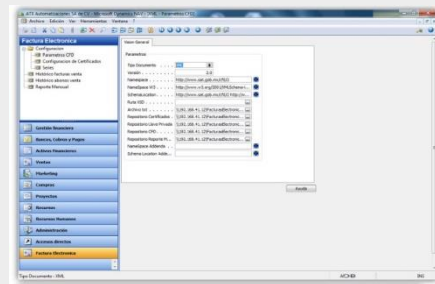
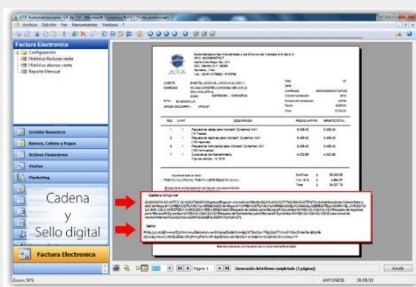







### Descripción

Es una solución independiente de los proveedores, toda la información, datos y certificados son parte de la empresa. Al estar integrada 100% con Microsoft Dynamics no requiere de hacer interfaces externos o difundir información a terceros. La funcionalidad de facturación electrónica permite la emisión de las facturas y notas de crédito de ventas en ficheros XML, basado en Anexo 20 de la Resolución miscelánea fiscal, cumpliendo con:

- ✓ Estándares de generación para comprobantes fiscales
- ✓ Generación de sellos digitales
- ✓ Representación de PDF y XML
- ✓ Declaraciones Oportunas de Ingresos.
- ✓ Actualizaciones por Disposiciones Fiscales
- ✓ Compatible para la Integración con:
  - Adendas
  - Complementos

## Ventajas:

-  **Seguridad:** El certificado de firma electrónica otorga la misma validez legal de la factura tradicional.
-  **Legal:** Cumple la Legislación Mexicana vigente en materia de facturación electrónica.
-  **Estándar:** Implementa los estándares nacionales.
-  **Integral:** La información contenida en el comprobante está protegida y no puede manipularse ni modificarse sin ser detectada posteriormente.
-  **Unilateral:** No hace falta que sus clientes estén preparados para el comercio electrónico.
-  **Actualizaciones:** Siempre vigentes a los últimos requerimientos emitidos por el SAT.
-  **Multiversión:** Disponible para todas las versiones vigentes de Microsoft.

## Novedades de la factura electrónica

- Inclusión de 46 reglas de validación para confirmación de los datos con que se generan los CFDI.
- Actualización de los datos requeridos en el anexo 20 con un total de 65 atributos actualmente.
- Establecimiento de catálogos para la delimitación y estandarización de los campos del CFDI.
- Integración de 17 catálogos.
- Nuevos tipos de comprobante
- Reglas de validación
- Registro de impuestos y descuentos
- Confirmación
- Clave del producto o servicio y una unidad de medida estandarizada
- Cuenta con el CRP (Complemento de recepción de Pagos).

## Complemento recepción de pagos

Este tipo de comprobante se emitirá cuando se realice el pago de una factura en parcialidades o de manera diferida

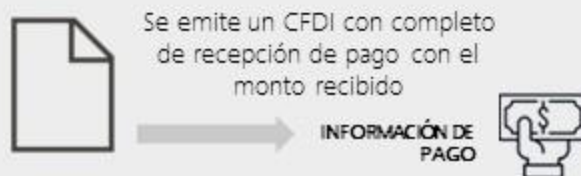
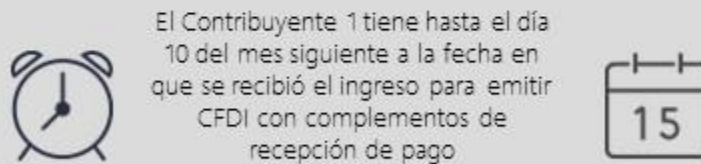
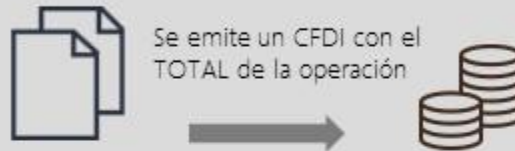
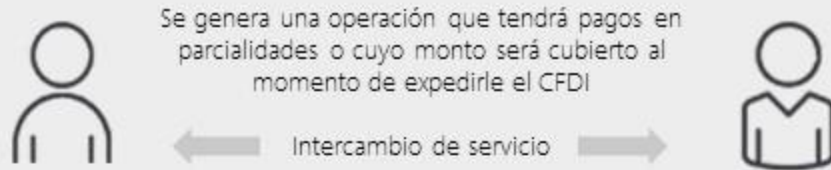



## ATX Business Solutions

*Experiencia y tecnología,  
que potencian su negocio.*

## Microsoft Partner





Gold Cloud Productivity  
Gold Enterprise Resource Planning  
Gold Small and Midmarket Cloud Solutions  
Gold ISV  
Silver Cloud Customer Relationship Management

Para conocer más información de Factura electrónica para Microsoft Dynamics contáctenos:

### ATX Business Solutions

 [atx.mx](http://atx.mx)

 +52 2414176600

 01 800 831 2066

 [dynamics@atx.com.mx](mailto:dynamics@atx.com.mx)

 CDMX

 Puebla

 Querétaro

 Aguascalientes

 Tlaxcala

 Santiago de Chile