



Microsoft Dynamics 365 Contabilidad Electrónica

Emisión en formato XML y Registro de documentos CFDI

De acuerdo con los requerimientos Fiscales del SAT es importante que los contribuyentes cumplan con elementos y características específicas en materia de contabilidad. Para dar cumplimiento a estas disposiciones, se debe enviar de forma mensual los elementos electrónicos formato XML.

Archivos que la integran:

- CATÁLOGO DE CUENTAS: Se envía la primera vez y cada vez que se modifique o adicione cuentas.
 - BALANZA DE COMPROBACIÓN: Tratándose de personas morales y personas físicas, dentro los primeros 3 ó 5 días hábiles respectivamente, al segundo mes posterior al que corresponde la información y así sucesivamente.
 - PÓLIZAS CONTABLES EN
 - AUXILIAR FOLIOS FISCALES
 - AUXILIAR CUENTAS
- Sólo cuando esta información se solicite en el ejercicio de facultades o en el trámite de una devolución o compensación.

En ATX integramos a los sistemas Microsoft Dynamics 365 la funcionalidad para cumplir con estos requerimientos de acuerdo con los estándares definidos por el Servicio de Administración Tributaria (SAT) y puede ser generada, transmitida y resguardada mediante la facilidad de los medios electrónicos XML. Nuestra solución se integra con la contabilidad, compras, ventas, pagos y cobros.

Es capaz de cumplir con validaciones como folios fiscales, RFC, estructura UUID, importes, etc.

Nuestra solución le permitirá la gestión de los documentos electrónicos CFDI en Microsoft Dynamics 365 para insertar y relacionar el Timbre Fiscal Digital "UUID" de los archivos XML emitidos y recibidos como parte de la información necesaria para estos requerimientos fiscales.



Microsoft Dynamics 365

Contabilidad Electrónica

Concretamente se habilitará la captura del Folio Fiscal UUID, de cuentas e identificadores de banco para operaciones comerciales de cobros y pagos, así como RFC y Nombre de beneficiario.

La captura en primera etapa de esta información permitirá contar con los elementos de información suficientes en el sistema para generar los informes al SAT.

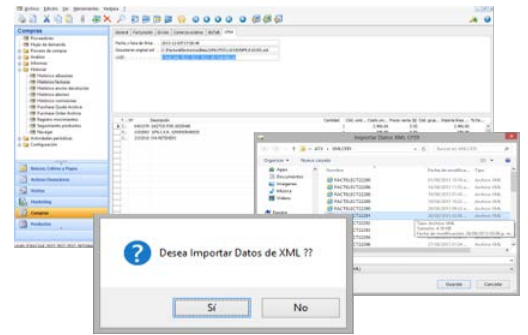

La solución generará los siguientes archivos XML requeridos por el SAT:

CATÁLOGO DE CUENTAS

Se establecerá un archivo XML que contiene la información del catálogo de cuentas de la empresa y su relación con el catálogo de cuentas establecido por el SAT. Será responsabilidad del cliente hacer el mapeo de su catálogo de cuentas con los códigos agrupadores que ATX incorporará al sistema de acuerdo con el estándar del SAT. Una vez realizado este proceso, se podrá generar el archivo XML mencionado para ser enviado a la autoridad de acuerdo con el método establecido.

BALANZA DE COMPROBACIÓN

En Microsoft Dynamics 365 se podrá realizar la generación del formato XML de la balanza de comprobación que incluye saldos iniciales, movimientos del periodo y saldos finales de todas las cuentas contables de acuerdo con la estructura que ha determinado el SAT para entregar la información.

PÓLIZAS

Así mismo, el sistema será capaz de generar las pólizas contables en formato XML, que la autoridad pudiese requerir cumpliendo con la normatividad establecida en los anexos correspondientes emitidos por el SAT.

AUXILIARES DE FOLIOS DE COMPROBANTES FISCALES

Da a conocer el reporte auxiliar para presentar los folios de los comprobantes fiscales cuando éstos no se puedan integrar en las pólizas.

AUXILIARES DE CUENTAS Y SUBCUENTAS







Emite la identificación a detalle de todas las afectaciones contables que las cuentas o subcuentas han recibido en determinado periodo.



Microsoft Dynamics 365

Contabilidad Electrónica

Ventajas:

-  **SEGURIDAD:** ATX incorpora a Microsoft Dynamics 365 herramientas para que los clientes puedan ingresar los datos de los documentos con origen CFDI
-  **ESTANDARIZACIÓN:** Solución de acuerdo con las especificaciones del anexo 24.
-  **LEGALIDAD:** Cumple la legislación mexicana vigente en materia de Contabilidad Electrónica.
-  **INTEGRIDAD:** Solución 100% integrada con Microsoft Dynamics
-  **SUSTENTABILIDAD:** Reducción en gastos de impresión
-  **ACTUALIZACIONES:** Siempre vigentes a los últimos requerimientos emitidos por el SAT.
-  **MULTIVERSIÓN:** Disponible para todas las versiones vigentes de Microsoft.

ATX Business Solutions

*Experiencia y tecnología,
que potencian su negocio.*

Centro de contacto:

ATX Business Solutions

5 de Mayo 911 Col. Centro

Apizaco, Tlaxcala

01 241 417 6600

dynamics@atx.com.mx

Microsoft
Partner



Gold Enterprise Resource Planning
Silver Small and Midmarket Cloud Solutions
Silver Cloud Customer Relationship Management